הערות כלליות:
א. המבצע האחראי לבדיקת התכניות והתאמתן במקום על המבצע לבקר את כל המידות ולהודיע למתכנן על כל טעות או אי התאמה.
ב. אין לקבוע מידות ע"י מדידה בשרטוטים.
ג. אין לעשות כל שימוש בתכנית זו או ברעיונות הגלומים בה ללא אישור בכתב מהמתכנן.
ד. מהנדס ו/או יועץ ששמו רשום בנוסף לשם האדריכל בתכנית זו נושא באחריות החוקית והמקצועית לתכנית.

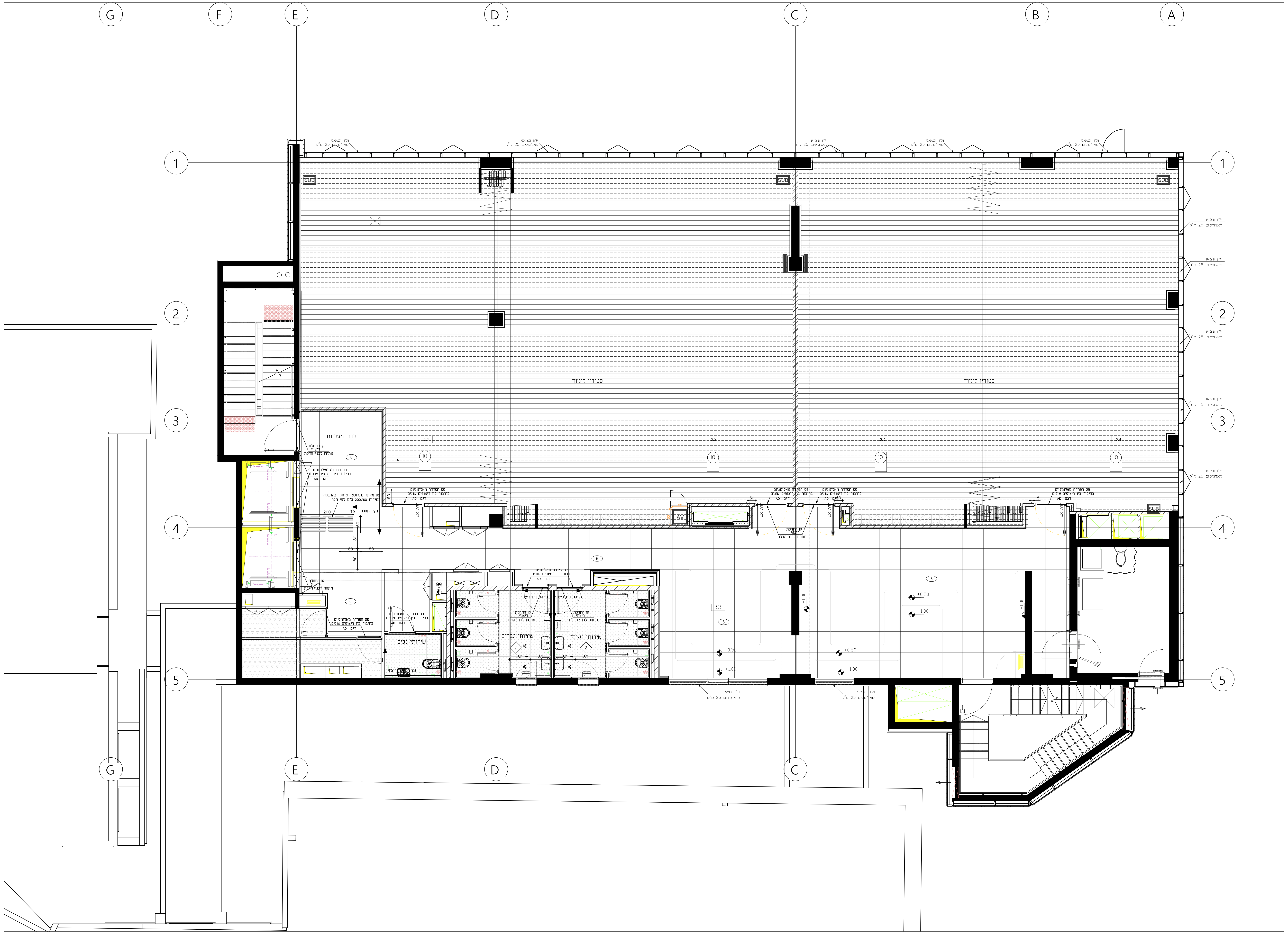
G
F
E
D
C
B
A
1
2
3
4
5
סטודיו לימוד
סטודיו לימוד
סטודיו לימוד
301
302
303
304
10
6
2
לובי מעליות
שירותי נכים
שירותי גברים
שירותי נשים
AV
SUB
פס הפרדה מאלומניום בחיבור בין ריצופים שונים דגם AD
פס מאתר מנרוסטה מותקן בהדבקה במידות 200/60 ס"מ לפי תקן
קו התחלת ריצוף מתחת לכנף הדלת
נק' התחלת ריצוף
וילון ונציאני מאלומיניום 25 מ"מ
200
80
60
50

מקרא ריצוף

①	▦ 100/100	ריצוף באריחי גרניט פורצלן אריחים בגודל 100/100 ס"מ מנוסר קלברייטד אריח "גוף מלא" עם התנגדות להחלקה R9 לובי קומת מרתף+קרקע	רוחב פוגות 2-3 מ"מ עפ"י הגדרות יצרן. שיפולים (פנלים) יונחו ע"ג הקיר בהמשך לסוג האריח הצמוד לקיר בגובה 7 ס"מ.
2	▦	ריצוף באריחי גרניט פורצלן אריחים בגודל 80/80 ס"מ עם התנגדות להחלקה R10 שירותים קומת מרתף	רוחב פוגות 2-3 מ"מ עפ"י הגדרות יצרן. שיפולים (פנלים) יונחו ע"ג הקיר בהמשך לסוג האריח הצמוד לקיר בגובה 7 ס"מ.
3	▦	ריצוף באריחי גרניט פורצלן אריחים בגודל 60/60 ס"מ מנוסר קלברייטד אריח "גוף מלא" חדרים טכנים	רוחב פוגות 2-3 מ"מ עפ"י הגדרות יצרן. שיפולים (פנלים) יונחו ע"ג הקיר בהמשך לסוג האריח הצמוד לקיר בגובה 7 ס"מ.
4	▨	ריצוף באריחי גרניט פורצלן אריחים בגודל 80/80 ס"מ עם התנגדות להחלקה R10 מטבחון	רוחב פוגות 2-3 מ"מ עפ"י הגדרות יצרן. שיפולים (פנלים) יונחו ע"ג הקיר בהמשך לסוג האריח הצמוד לקיר בגובה 7 ס"מ.
5	▦	ריצוף באריחי גרניט פורצלן אריחים בגודל 80/80 ס"מ עם התנגדות להחלקה R10 שירותים קומות טיפוסיות	רוחב פוגות 2-3 מ"מ עפ"י הגדרות יצרן. שיפולים (פנלים) יונחו ע"ג הקיר בהמשך לסוג האריח הצמוד לקיר בגובה 7 ס"מ.
6	▦ 80/80	ריצוף באריחי גרניט פורצלן אריחים בגודל 80/80 ס"מ עם התנגדות להחלקה R9 קומת משרדים+ סטודיו	רוחב פוגות 2-3 מ"מ עפ"י הגדרות יצרן. שיפולים (פנלים) יונחו ע"ג הקיר בהמשך לסוג האריח הצמוד לקיר בגובה 7 ס"מ.
7	▦	שטיח בגלילה 100% ניילון ecosolution משקל סיבים 700 גרם למר צפיפות 240.0 גרם לסמ בשלישית אולם אודיטוריום	שטיח גלילה בהדבקה על רצפה ומדרגות האודיטוריום תקן אש דרגה 3 כולל פנלים ופרופילים זווית למדרגות
8	▦	חיפוי במה ומדרגות עלייה לבמה לוחות עץ גושני בעובי 5 ס"מ מסוג איפאה או שו"ע לרבות הכנת תשתית סיווג לפי ת"י 755, יועבר ע"י הקבלן המבצע לאישור יועץ בטיחות. במה אודיטוריום	
9	▥	פרקט תלת שכבתי, רוחב לוח 180 מ"מ . עץ אלון מגלוון, גמר לכה. גוון לבחירת אדריכל כולל ריצוף סוג ב או תשתית מתאימה. מידות סופיות ילקחו באתר. מחויב לעמוד בתקן אש 921 חלק 3: V.4.3	שיפולים (פנלים) יונחו ע"ג הקיר בהמשך לסוג האריח הצמוד לקיר בגובה 7 ס"מ. יש לאשר מול אדריכל לפני ביצוע
⑩	☰	רצפת פרקט לספורט רצפת פרקט של חברת JUNCKERS בעובי 22 מ"מ , מידות 12.9/370 ס"מ כולל תשתית לפי הנחיות יצרן מידות סופיות ילקחו באתר. מחויב לעמוד בתקן אש 921 חלק 3: V.4.3	שיפולים (פנלים) יונחו ע"ג הקיר , תואם למערכת הרצפה יש לאשר מול אדריכל לפני ביצוע
11	■	ציפוי אפוקסי לחדר רטוב	
	▬	פס הפרדה מאלומניום בחיבור בין ריצופים שונים דגם AD ספק אייל ציפויים בע"מ	
	☰ 200 / 60	פס מאתר מנרוסטה מותקן בהדבקה במידות 200/60 ס"מ לפי תקן גוון לבחירת אדריכל יש לאשר מול יועץ נגישות לפני ביצוע ספק אייל ציפויים בע"מ	

- כל חומרי הריצוף מחויבים לעמוד בתקן אש עפי התקן הישראלי

הערה:
קו התחלת ריצוף מתחת לכנף הדלת

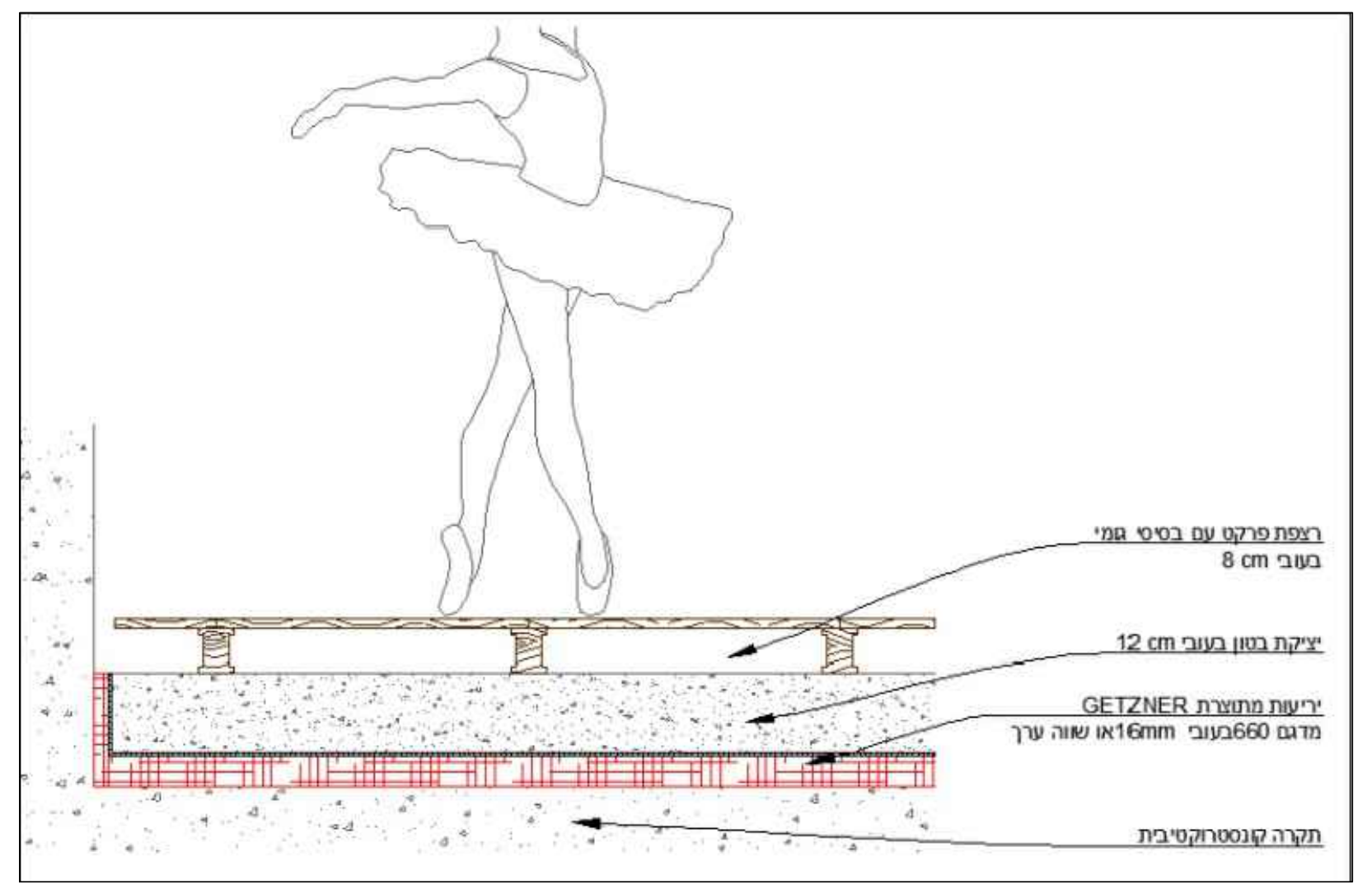
רצפת פרקט עם בסיסי גומי
בעובי 8 cm
יציקת בטון בעובי 12 cm
יריעות מתוצרת GETZNER
מדגם 660בעובי 16mmאו שווה ערך
תקרה קונסטרוקטיבית

פרט רצפה
בהתאם להנחיות יועץ אקוסטיקה

שם פרויקט
מרכז רב תכלית
+אולם ספורט
2340/2'
מס' פרויקט

שם הגליון
תכנית ריצוף
ק.3 סטודיו
1:50
קנ"מ
15.01.26
תאריך מהדורה

2340/2 - 103-00-G
מספר פרויקט/בנין
מספר גליון
00
מהדורה

לעיון ○ לאישור ○ להיתר ○ למכרז ● לביצוע ○

מס' הקובץ:
תאריך: 15.01.26
תכנן: -
שרטט: -
בקר: -

פלג
אדריכלים
המסגר 20 תל אביב 6777673
email:pelleg@pelleg-arch.com
טל: 03-6887001 פקס: 03-6887002
www.pelleg-arch.com