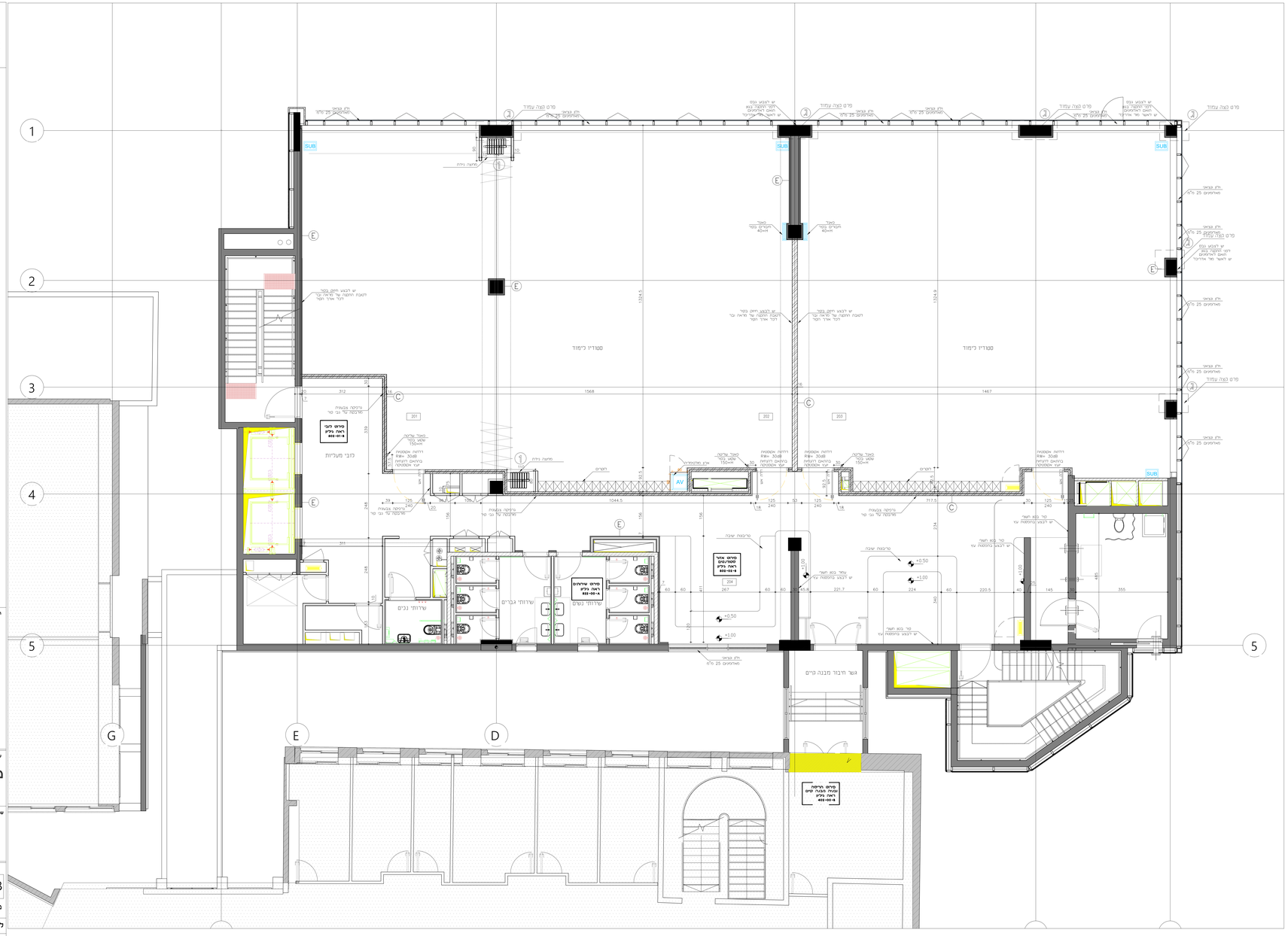

מקרא קירות

אפיון	פרט
A	מחיצת גבס דו קרומית מוצמדת בטון עד תחתית תקרת בטון קיר אטסטר חדרים
B	מחיצת גבס דו קרומית מוצמדת בטון עד תחתית תקרת בטון קיר אטסטר מסנתנים
C	מחיצת גבס דו קרומית באמצע פלטת גבס מוצמדת בטון עד תחתית תקרת בטון קיר אטסטר
D	חיפוי לוח גבס חד קרומי מחובר עם אמצה לקיר/עמוד בנוי
E	חיפוי לוח גבס חד קרומי מחובר עם אמצה לקיר/עמוד בנוי-למעבר חיווט
1	מחיצה ניידת מחיצה נאטסטת דגם סוז חוצרת Steelcase מסך אטסטסס או שקע בגמר פרמיום של Eggers עדן לקרמת האדרלה. הפנלים נאטסים לרשת ביצבת.בהאים לוגדרה בתוכנית. מידות המחיצות עפי תוכנית.גובה 3.00 מטר. נושר אטסטר- Rw= 52dB ראשר יעיע אטסטרה

חיפוי פרסקה עיפ תוכנית תצמידים

קו יצוק בטון

הערה: קיר בנוי עד תקרת הבטון

הערות כלליות

- יש לבצע סיפון קירות בשפה - ראשור אדריכל לפני ביצוע
- יש לבצע חורות בטון +תערבת אטום בכל חתרי הערוחים

גוון קיר - RAL7024 שחוש צחור - נירלם

הערות חשמל

- טרנספורמטור בגובה שבו מ'מ
- מתג הדלקה בגובה שבו מ'מ
- שקע שירות בגובה 48 מ'מ
- לוחות חשמל בגובה שבו מ'מ
- שקע טלוויזיה כולל שקע יעיל בגובה 188 מ'מ
- סיפור נכנס בגובה 48 מ'מ
- שקע מים מיוחדים בגובה שבו מ'מ

כל אביזרי החשמל למניעים יהיו שטוחים בגבס

הערות מנהלים

ראה פירוט לובי בגיליון 502-01-B
ראה פירוט שירותים בגיליון 522-00-A
ראה פירוט אזור סטודנטים בגיליון 502-02-B
ראה פירוט אזור סטודנטים מבנה קיים בגיליון 502-03-B

פרט א 1:5

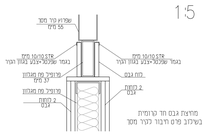

פרט ב 1:5

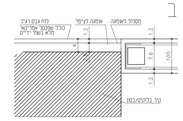

פרט ג 1:5

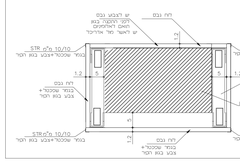

הערה:

בכל החלונות בטומה יותקנו
חרים ונציאני מאלומינים 25 מ"מ עם מסיכה מדגם 13 צ v
ומגנגון הפעלה "מג"ים ווגד" המשכב את פעולת ההרמה ואיזוד במנגנון אחד.
מסיכה עליונה וחחחונה מברזל דטופרט מעורגל במידות של 25 X 24 מ"מ
וצבוע בשכבת פריימר בסיס להגנה נגד חכודה ובשכבת צבע פוליאסטר באגונים שונים
הכולל הרכב כימי נגד דהיית צבע מקרני uv .
שלבי החרים מאלומינים צבוע בשני הצדדים בעובי של 18 מקרון על בסיס פוליאסטר,
שלבים המורים עם פינות מעוגלות, כל השלבים והמסיכות בצבע אחד.
בכלי עיגון מפכלה מצופה ניילון משני צידי החרים מותקנים
עם סגדלי כבל קבועים המאפשרים ניתוק מהיר של כבלי העיגון ללא שחרור ברגים
גוון כבחירת אדריכל

הערה:

קיר בחיפוי מראה 5 מ"מ קריסטל סוג א' כלא פגמים
מגובה 30 ס"מ מרצפה ועד גובה 240 ס"מ
פלטות בגודל מקסימלי עיפ חלוקה שווה כולל פאזות בכל פלטה
כולל מסגרת אלומינים מסביב למראה
נדרש פילוס בצירי אורך ורוחב כולל בחיבורים בין המראות
מידות סופיות יילקחו מהאתר עיי המבצע

הערה כללית:

א. המבצע האחראי לבדיקה התכנית והאתאמן בנוסף על המבצע לבצע את כל הפחה
לחוקי המבנה על כל מצב או אי התאמה
ב. אין לקנע פחה. עיי פחה בארסטס.
ג. אין לעשות כל שינוי בתכנית זו אם בדעבת הנלפים בה ללא אשר בכתב מהחתם.
ד. מתיחס גם אינ שאם רשם בנסי לאם האדריכל בתכנית זו ושא באחריות החתמה
ומקצועות התכנית.

תכנית מסתח

שם פרויקט	מרכז רב תכלית +אולם ספורט
מס' פרויקט	2340/2
שם הנכיון	תכנית בניה ק.2 סטודיו
מס' גליון	150 סע"מ
תאריך מהדורה	15.01.26
מספר גליון	2340/2 - 102-00-B
מספר פרוקס/בנין	
מהדורה	00

לעיון ○ לאישור ○ להיתר ○ למכרז ● לביצוע ○

מס' השבבי

תאריך:	15.01.26	תכנון:	-
שרטט:	-	בקרה:	-

פלג אדריכלים
הפסגה 20 תל אביב 6777213 | טל' 03-6187600 | פקס 03-6187601
www.peleg-arch.com | email@peleg-arch.com